

Messegelände

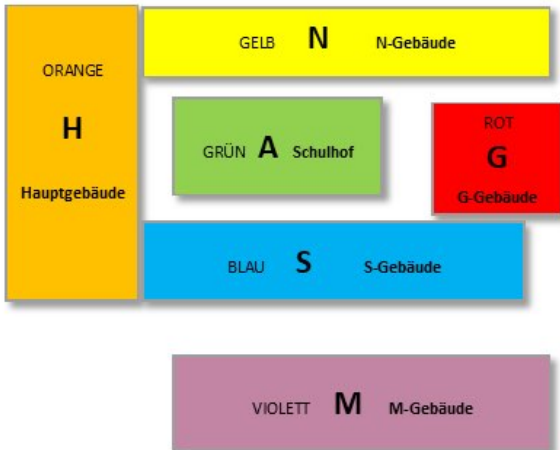

H1 Informationsstand BBZ Dithmarschen (rAöR)

H012-01 PZ 2 - Verfahrenstechnik, Körperpflege

H012-02 Sasol Germany GmbH

H012-03 Covestro Deutschland AG

H012-04 Raffinerie Heide GmbH

H012-05 Raffinerie Heide GmbH

H014-01 PZ 5 - Elektrotechnik, Informationstechnik, FS
Datenverarbeitungstechnik

H014-02 PZ 5 - Elektrotechnik, Informationstechnik, FS
Datenverarbeitungstechnik

H014-03 PZ 5 - Elektrotechnik, Informationstechnik, FS
Datenverarbeitungstechnik

H2-01 SCHRAMMgroup GmbH & Co. KG

H2-02 CM-Automation GmbH

H2-03 CM-Automation GmbH

H2-04 G. Pohl-Boskamp GmbH & Co. KG

H2-05 Ärztekammer Schleswig-Holstein

H2-06 PZ 13 - Gesundheit, BFS Pflegeassistenten, Keramik

H2-07 Zahnärztekammer Schleswig-Holstein

H2-08 Fraunhofer Institut für Siliziumtechnologie - ISIT

H2-09 X-FAB MEMS Foundry Itzehoe GmbH

H2-10 X-FAB MEMS Foundry Itzehoe GmbH

H2-11 Rijk Zwaan Marne GmbH

H2-12

H2-13 Stadtwerke Heide GmbH

H2-14 SPIE SAG GmbH

H2-15 PZ 5 - Elektrotechnik, Informationstechnik, FS Datenverarbeitungstechnik

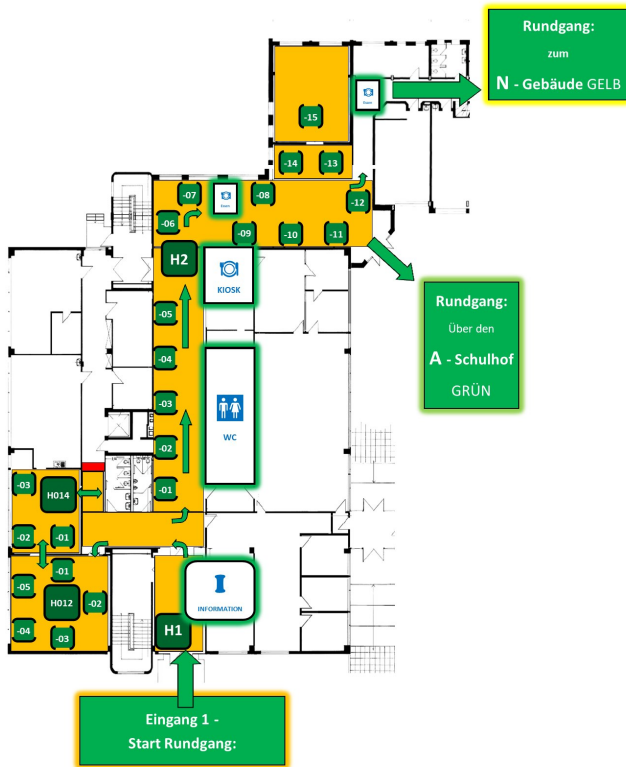

N101-01 Agentur für Arbeit, Jugendberufsagentur

N101-02 Industrie- und Handwerkskammer zu Flensburg

N101-03 Rewe Markt GmbH

N102-01 Herbert Feuchte Stiftungsverbund gGmbH

N102-02 DRK/ Mobiles Integrationsteam

N102-03 Unternehmensverbund Stiftung Diakoniewerk Kropp

N102-04 Westküstenkliniken Brunsbüttel & Heide GmbH

N103-01 PZ 10 - Fachoberschule, Berufsfachschule 1, BFS Kaufmännische Assistenten

N103-02 PZ 11 - Berufliches Gymnasium

N103-03 PZ 12 - Sozialpädagogik, FS Sozialpädagogik

N103-04 Peter Frauen GmbH & Co. KG

N104-01 ALDI SE & Co. KG

N104-02 Sparkasse Westholstein

N104-03 Jacobs Handelsgesellschaft mbH

N104-04 PZ 7 - Wirtschaft, Banken, Verwaltung, ReNo und Steuern

N105-01 Boyens Medien & Co. KG

N105-02 Dithmarscher Volks- und Raiffeisenbanken eG

N105-03 EVERSFRANK GRUPPE/ Evers-Druck GmbH

N105-04 Otto Nilsson GmbH & Co. KG

N106-01 Amt Mitteldithmarschen

N106-02 Kreis Dithmarschen

N106-03 Finanzamt Dithmarschen

N106-04 Hauptzollamt Itzehoe

N109-01 Böttcher Fahrräder GmbH

N109-02 Stiftung Mensch

N109-03 Dirk Rossmann GmbH

N110-01 Stadt Heide

N110-02 Kaufland-Heide

N110-03 Steuerkanzlei 360°

N111-01 Wiedemann GmbH

N111-02 Landwirtschaftskammer Schleswig-Holstein

N111-03 Deutsche Post AG

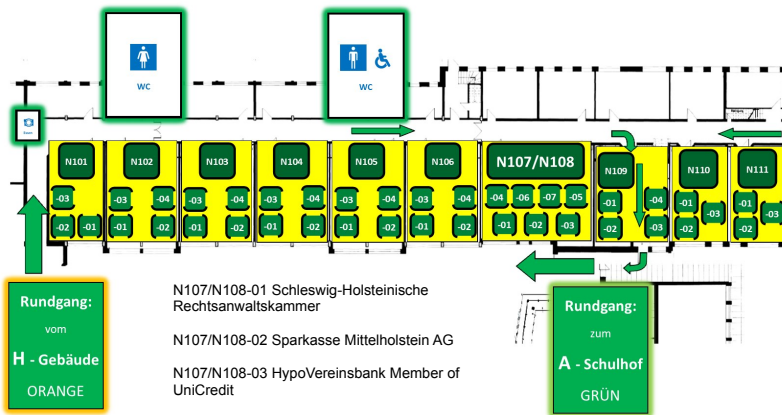

Rundgang:
vom
H - Gebäude
ORANGE

N107/N108-01 Schleswig-Holsteinische
Rechtsanwaltskammer

N107/N108-02 Sparkasse Mittelholstein AG

N107/N108-03 HypoVereinsbank Member of
UniCredit

N107/N108-04 SHBB
Steuerberatungsgesellschaft mbH

N107/N108-05 Provinzial Marne und Provinzial
Meldorf

N107/N108-06 Schröder Bauzentrum GmbH
Heide & Co. KG

N107/N108-07 Itzehoe Versicherungen

Rundgang:
zum
A - Schulhof
GRÜN

A1 Kähler Bau GmbH & Co. KG

A1 Holger Bartels & Sohn Bauunternehmung

A1 Kardell-Sothmann GmbH & Co. KG

A1 Innung des Baugewerbes Dithmarschen

A2 Handwerkskammer Flensburg

A2 Maler- und Lackierer Innung Dithmarschen

A2 Tischler-Innung Dithmarschen

A2 Schornsteinfeger-Innung

A2 Dachdecker-Innung Westküste

A3 LKN.SH

A4 DEFEBa GmbH & Co. KG

A4 FRITZ Witt Betonwerke GmbH & Co. KG

A5 Friesenkrone Feinkost Heinrich Schwarz & Sohn
GmbH & Co. Kg

A5 Westhof Bio-Gemüse GmbH & Co. KG

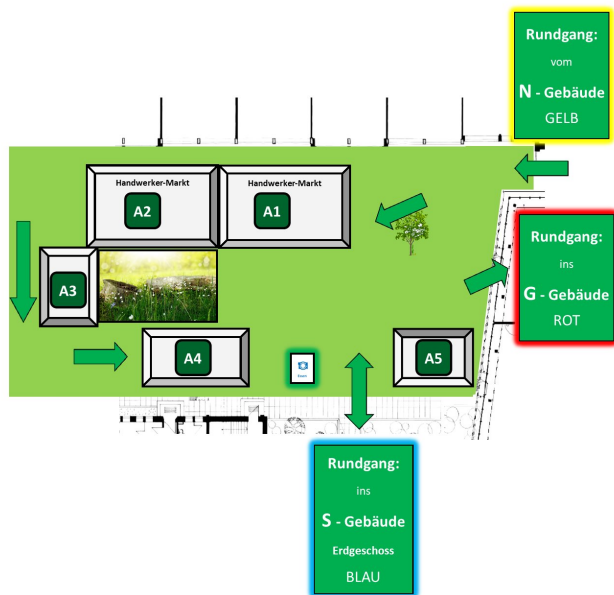

G00-00 AIFS Educational Travel

G00-01 Kreis Dithmarschen - Praktikum Westküste

G00-02 Fachhochschule Kiel

G00-03 GB 4 - Aus-, Fort- und Weiterbildung

G00-04 Jugendberufsagentur Dithmarschen und PZ 08 -
Berufsvorbereitung

G00-05 Kunstschule Wandsbek GmbH

G00-06 Fachhochschule Westküste

G00-07 Team BEO - Beraten-Entwickeln-Orientieren,
Schulische Sozialarbeit und Psychologie

G00-08 ME2BE MEDIEN GmbH

G00-09 Friedhofsverwaltung Meldorf

G12-01 PZ 2 - Verfahrenstechnik, Körperpflege

G12-02 Friseur-Innung Dithmarschen

G02-01 Karriereberatung der Bundeswehr

G02-02 Polizeidirektion Itzehoe

G02-03 BQM gGmbH

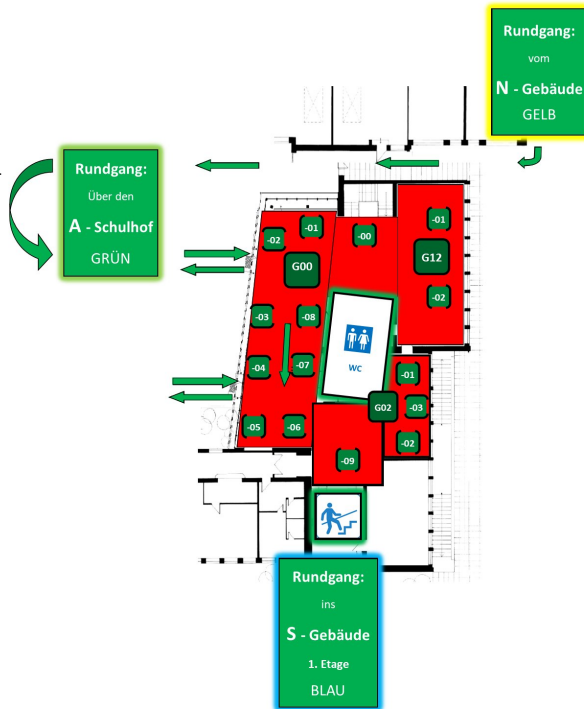

S1-01 Bernstein Resorts GmbH & Co. KG

S1-02 Heimathafen Hotels

S1-03 Kahlke-Schneider GmbH & Co. KG

S1-04 PZ 4 - Gastronomie, Nahrung, Landwirtschaft,
Hauswirtschaftliche Ausbildungen

S1-05 Tourismus-Zentrale St. Peter-Ording

S1-06 DEHOGA Kreisverband Dithmarschen

G3-01 O.S. Energy GmbH

G3-02 SATORI & BERGER GmbH & Co. KG

G4-01 Bäckerei Olaf Balzer e.K.

S07/S08-01 PZ 4 - Gastronomie, Nahrung,
Landwirtschaft, Hauswirtschaftliche Ausbildungen

S10-01 Wasserstraßen- und Schiffsamt Nord-
Ostsee-Kanal

S10-02 Steinbeis Papier GmbH

S10-03 Schäfer Group

S11-01 Abfallwirtschaft Dithmarschen GmbH

S11-02 Wolfgang Matthiessen GmbH & Co. KG



Ein- und
Ausgang 2
Rundgang:
M - Gebäude
VIOLETT

MM0.00-01 Peters Werft GmbH

MM0.00-02

MM0.00-03

MM0.00-04

MM0.00-05 Wagner Metallbau GmbH

MM0.00-06 Dithmarscher Kältetechnik GmbH

MM0.00-07 Enercon Service GmbH

MM0.00-08 Deich- und Hauptsieverband Dithmarschen

MM0.00-09PZ3 - Metalltechnik, Mechatronik, Kfz,
Landmaschinen

MM0.00-10 Anhalt Logistics GmbH & Co. KG

MM0.00-11 Anhalt Logistics GmbH & Co. KG

MM0.00-12 Mirco Eggers Installationen

MM0.02-01 Elektro-Innung Dithmarschen

MM0.02-01 Elektrotechnik Flor

MM0.02-02 SHK-Innung Dithmarschen

MM0.02-02 Christoph Projektgesellschaft TGA mbH

MM0.03-01 Ahlf Elektrotechnik GmbH

MM0.03-02 Friedrich Köster GmbH & Co. KG

MM0.03-03 NordWATT Elektrotechnik GmbH

MM0.03-04 ISM GmbH

MM0.04-01 PZ3 - Metalltechnik, Mechatronik, Kfz,
Landmaschinen

MM0.04-02 Nord-Ostsee Automobile GmbH & Co. KG

MM0.04-03 KFZ-Innung Dithmarschen

MM0.04-04 Schmidt Kraftfahrzeuge GmbH & Co. KG

MM0.04-05 PZ3 - Metalltechnik, Mechatronik, Kfz,
Landmaschinen

MM0.04-06 Eskildsen GmbH & Co. KG



MM35-01 Göpfert AG

MM35-02 VISHAY
Bccomponents Beyschlag GmbH

MM35-03 Aldra Fenster und
Türen GmbH

MM35-04 PZ3 - Metalltechnik,
Mechatronik, Kfz, Landmaschinen

MM35-05 Adolf Cornels GmbH

MM35-06 Metallgewerbe-Innung
Dithmarschen

MM35-07 H.O. Schlüter
GmbH